GDPR v DMS

Nastavení programu

V nastavení programu v modulu Klient nebude možné definovat komunikační kanály,se kterými si zákazník přeje být oslovovaný.

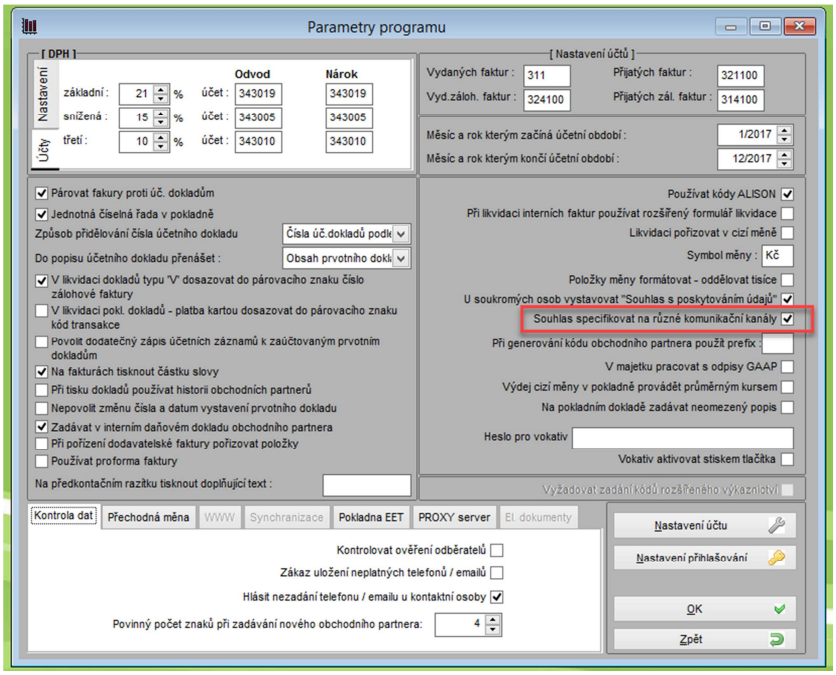

Souhlas v kartě zákazníka

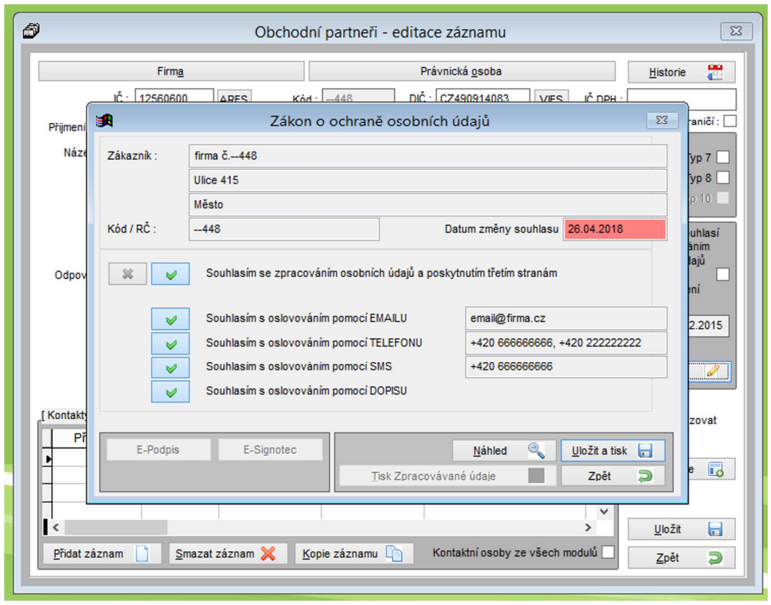

Nová agenda GDPR

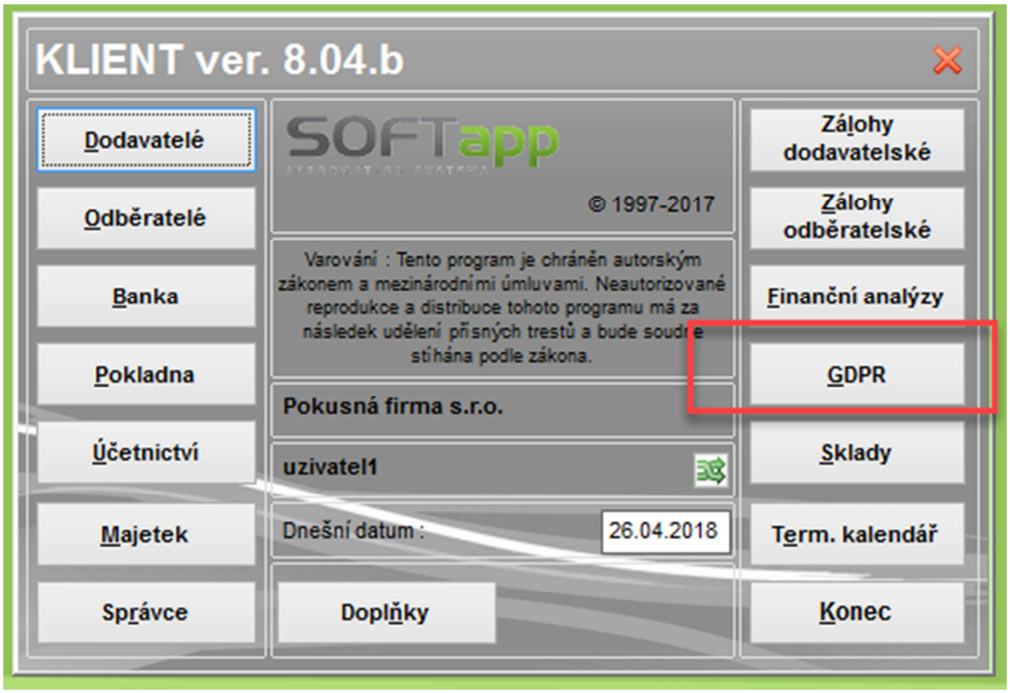

Volby v agendě GDPR

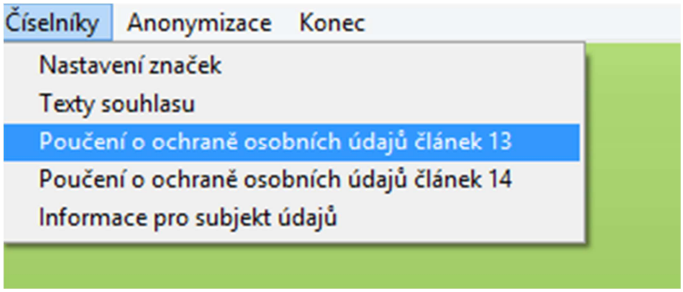

Číselníky:

- Možnost nastavit značky, které jsou vedené v DMS. Pro různé značky může být nastavený různý text souhlasu a ostatních dokumentů podle směrnice.
- Nastavení textu souhlasu pro uvedené značky v DMS.

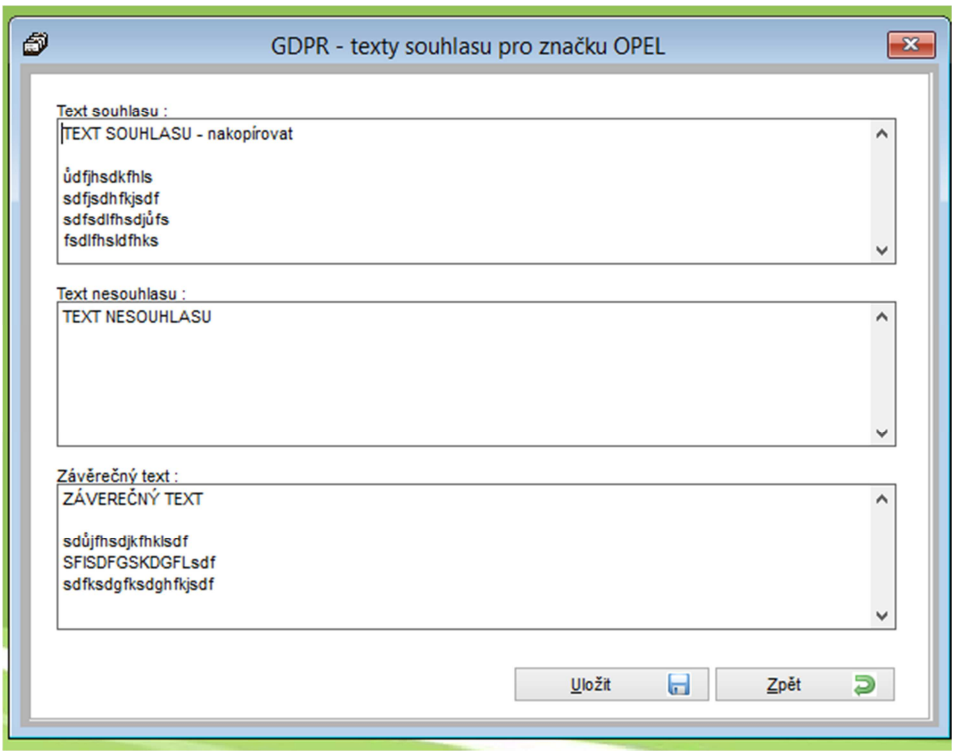

Dokument souhlasu:

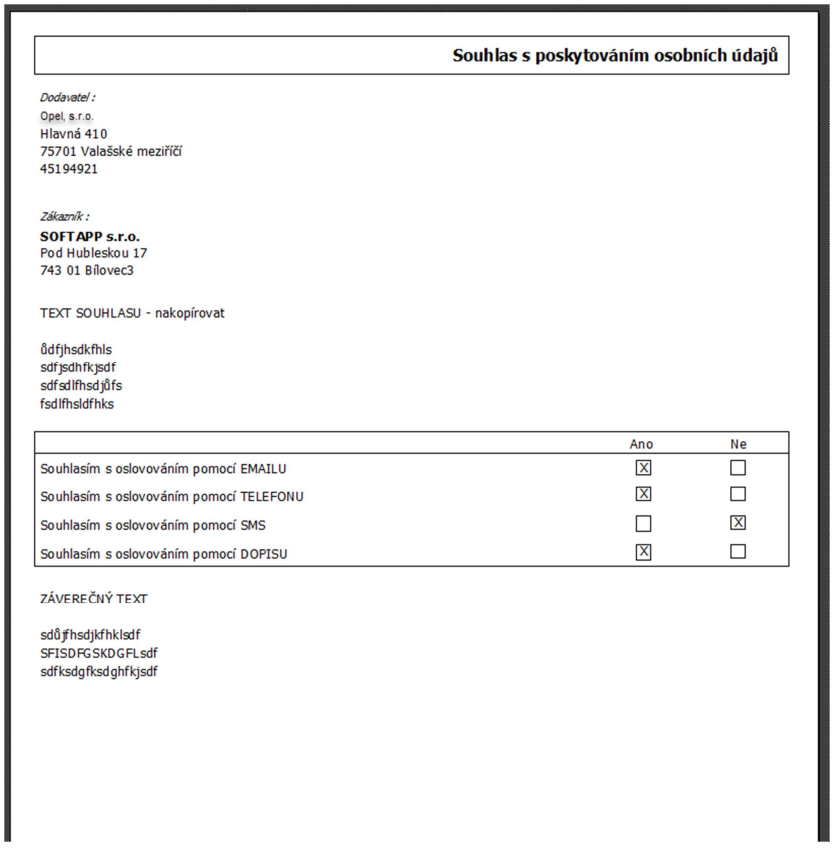

Souhlas s poskytováním osobních údajů

Dodavatel :
Opel, s.r.o.
Hlavná 410
75701 Valašské meziříčí
45194921

Zákazník :
SOFTAPP s.r.o.
Pod Hubleskou 17
743 01 Bílovec3

TEXT SOUHLASU - nakopírovat

ůdfjhsdkfhls
sdfjsdhfkjsdf
sdfsdlfhsdjůfs
fsdlfhsldfhks

	Ano	Ne
Souhlasím s oslovováním pomocí EMAILU	☒	☐
Souhlasím s oslovováním pomocí TELEFONU	☒	☐
Souhlasím s oslovováním pomocí SMS	☐	☒
Souhlasím s oslovováním pomocí DOPISU	☒	☐

ZÁVEREČNÝ TEXT

sdůjfhsdjkfhklsdf
SFISDFGSKDGFLsdf
sdfksdgfksdghfkjsdf

- Poučení o ochraně osobních údajů podľe článku 13
  Připravený formulář na vyplnení údajů, které jsou požadované článkem 13.

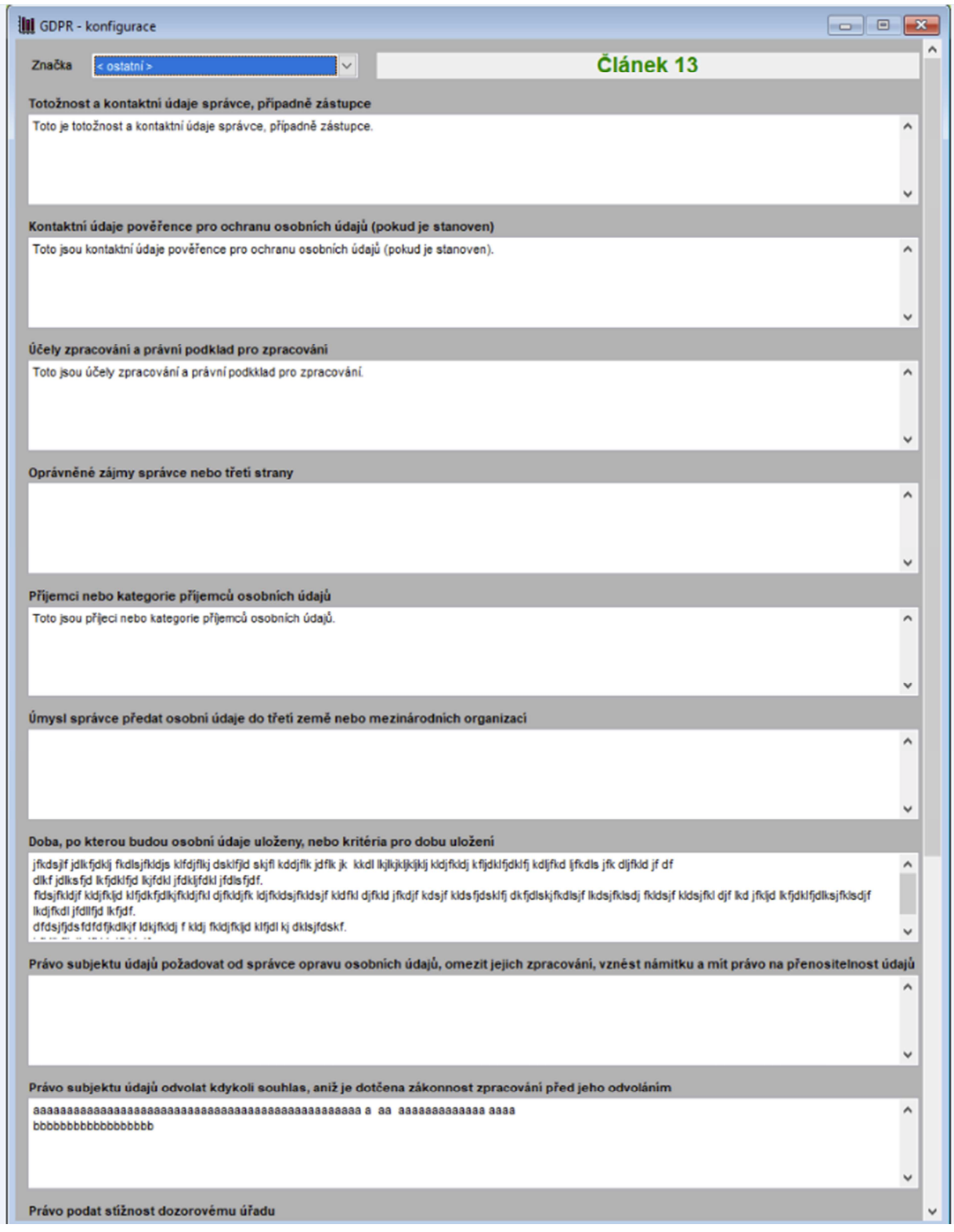

- Poučení o ochraně osobních údajů podle článku 14

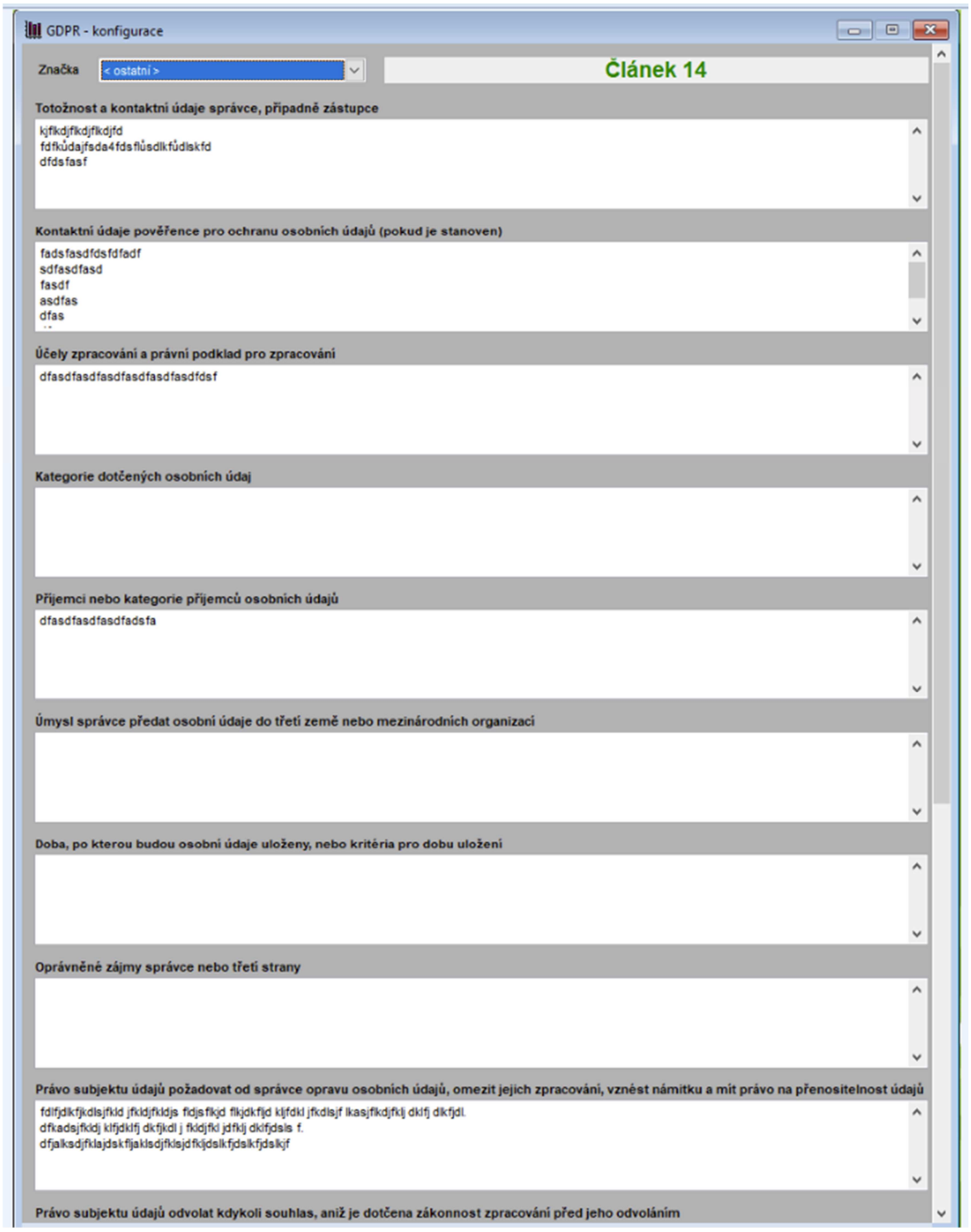

- Informace pro subjekt údajů

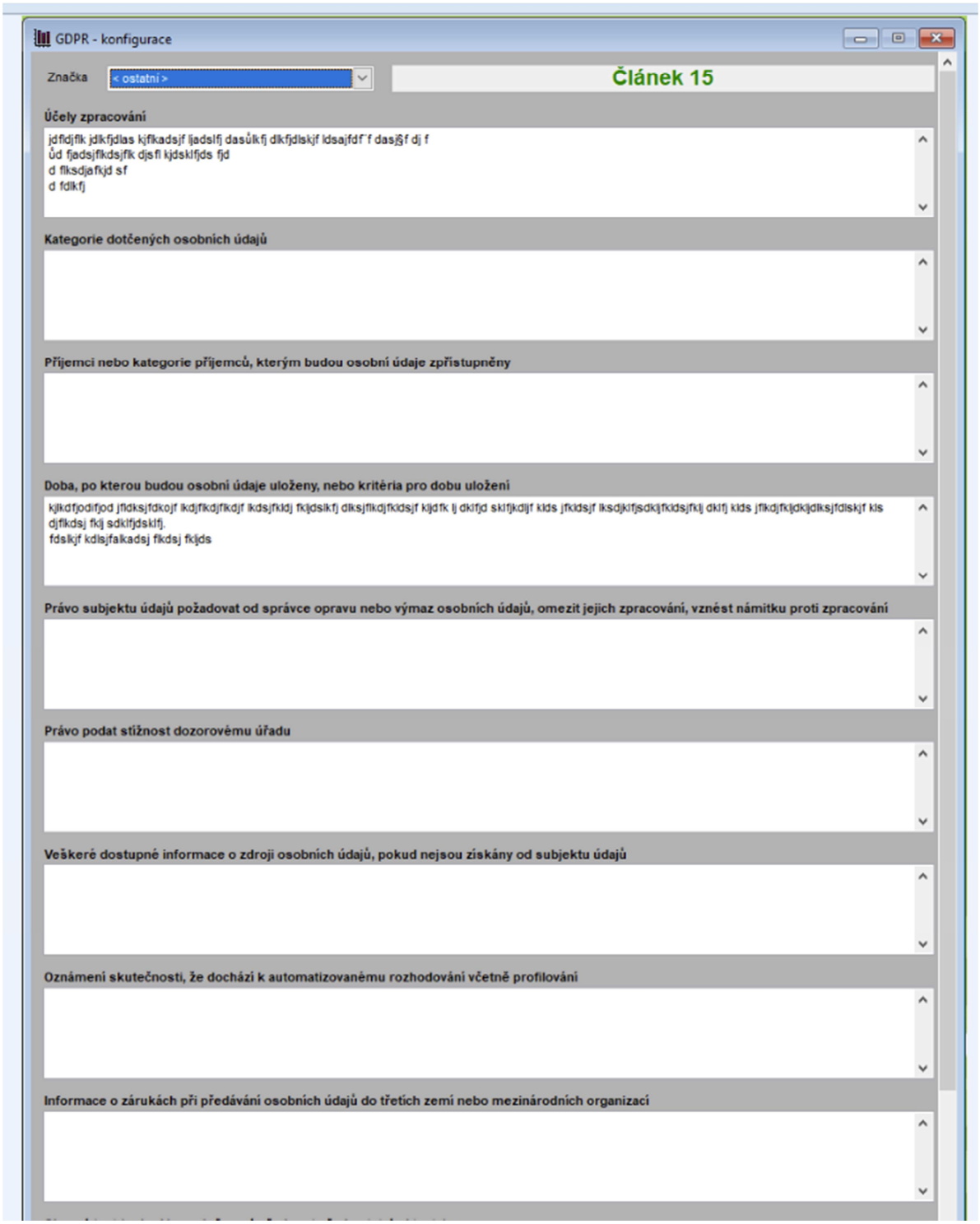

Anonymizace:

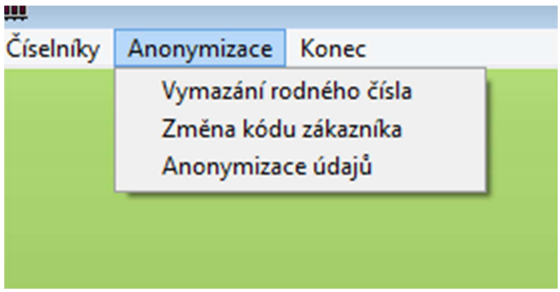

- Vymazání rodného čísla, pokud je rodné číslo zapsané kolonce rodné číslo
- Změna kódu zákazníka – pokud je rodné číslo zapsané v kódu zákazníka, které je jednoznačným identifikátorem zákazníka v DMS
- Anonymizace údajů – např. po 10 letech je možné údaje zákazníka anonymizovat, t.j. jeho osobní údaje změnit na XXXXXX.